

LEGENDA

- CANALIZZAZIONE - ESISTENTE
- POZZETTO I.P. - ESISTENTE
- PALO I.P. - ESISTENTE
- PALO I.P. - ESISTENTE DA RIMUOVERE E RICOLLOCARE
- CANALIZZAZIONE TUBO PVC Ø110mm - DI PROGETTO
- POZZETTO IN CLS 40x40 cm CON CHIUSINO IN GHISA SFEROIDALE C250/B125 - DI PROGETTO
- PLINTO DI FONDAZIONE IN CLS PER PALO I.P. - DI PROGETTO
- PLINTO DI FONDAZIONE IN CLS PER SEMAFORO - DI PROGETTO
- PREDISPOSIZIONE ALLACCIAMENTO SAFETY CROSS - DI PROGETTO

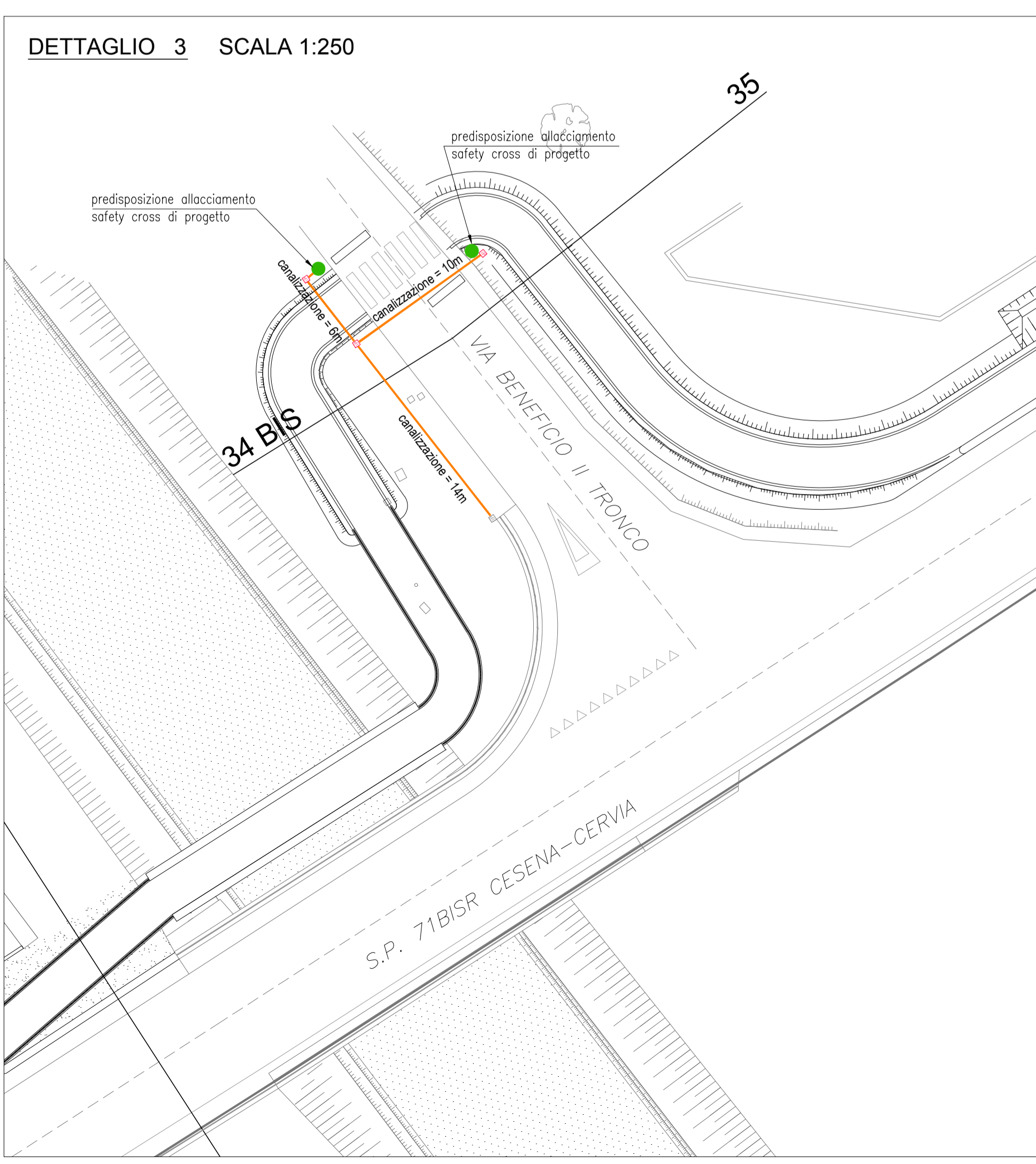

PARTICOLARE PLINTO DI FONDAZIONE PALO I.P. E PALO SEMAFORICO IN PISTA CICLABILE SCALA 1:20

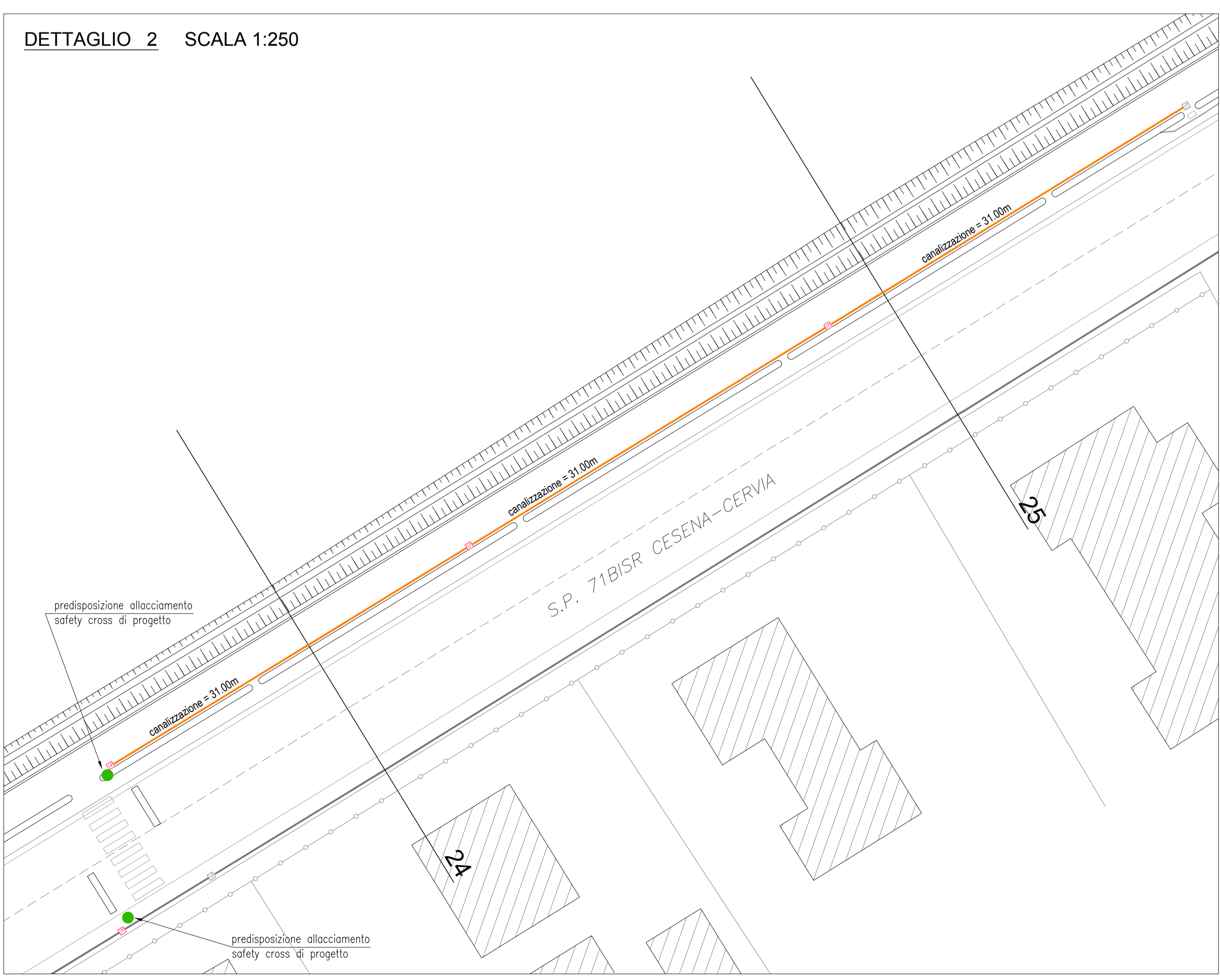
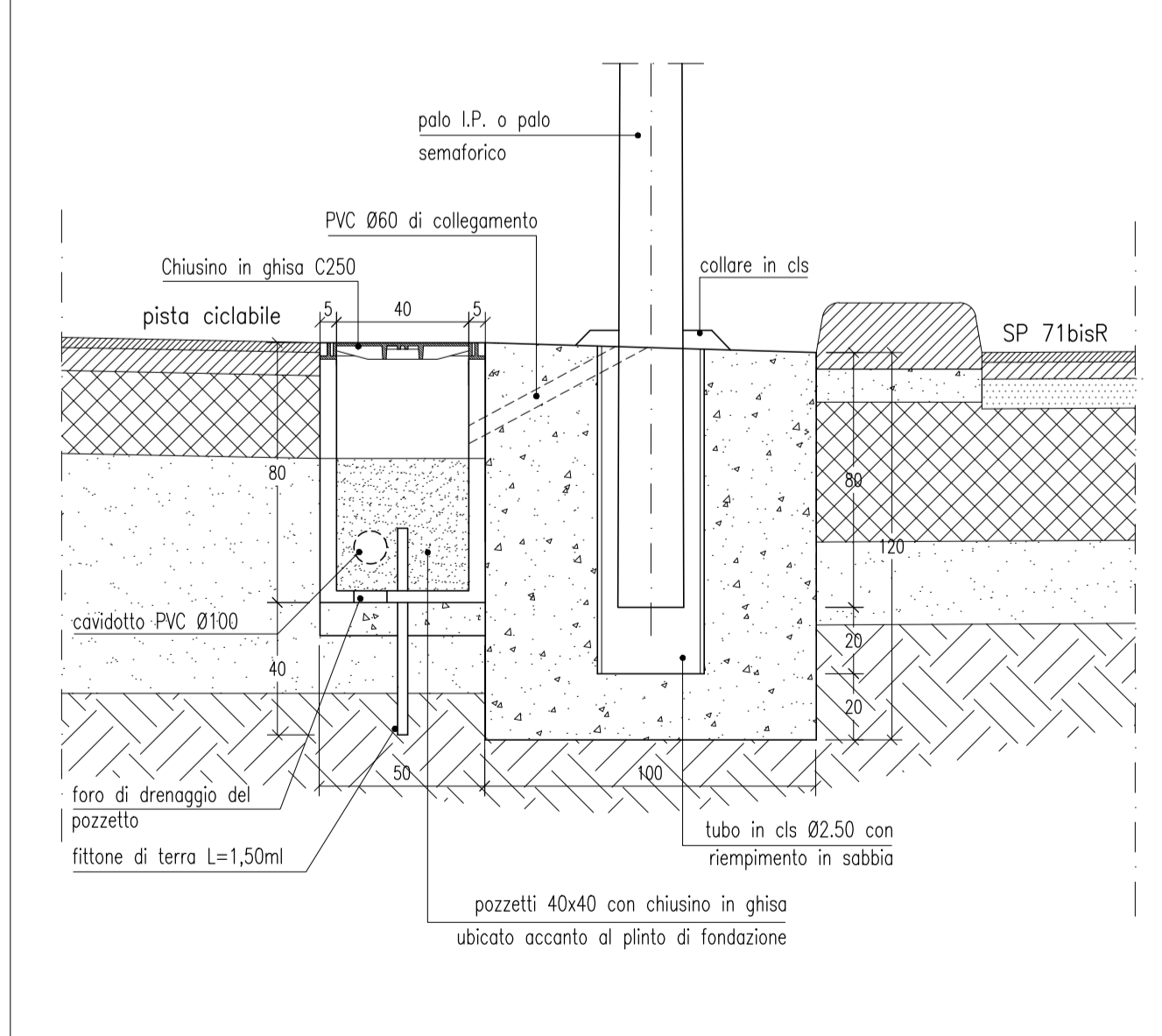

PARTICOLARE PLINTO DI FONDAZIONE PALO I.P. IN AIUOLA SCALA 1:20

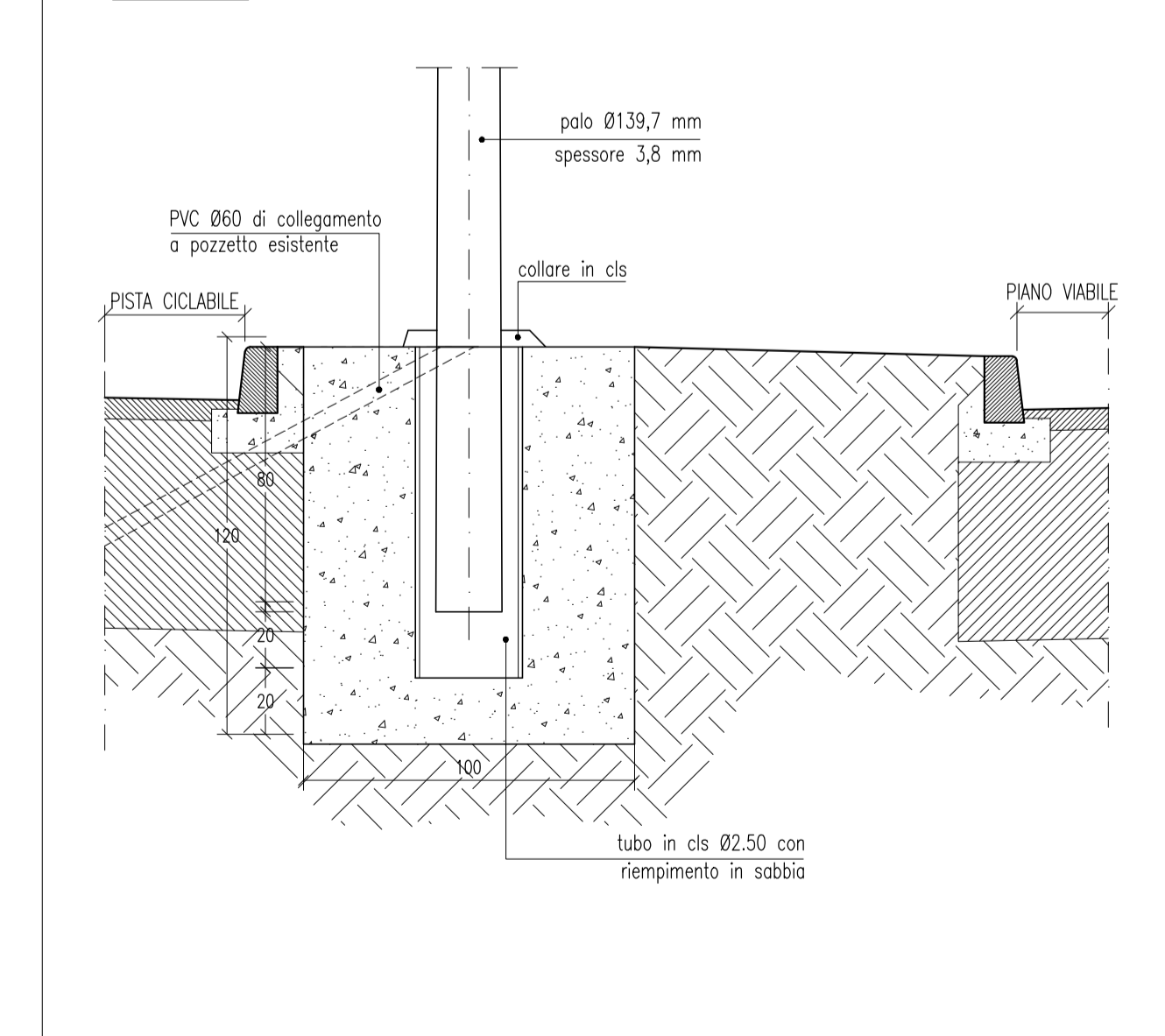

PARTICOLARE PLINTO DI FONDAZIONE PALO SEMAFORO IN BANCHINA STRADALE SCALA 1:20

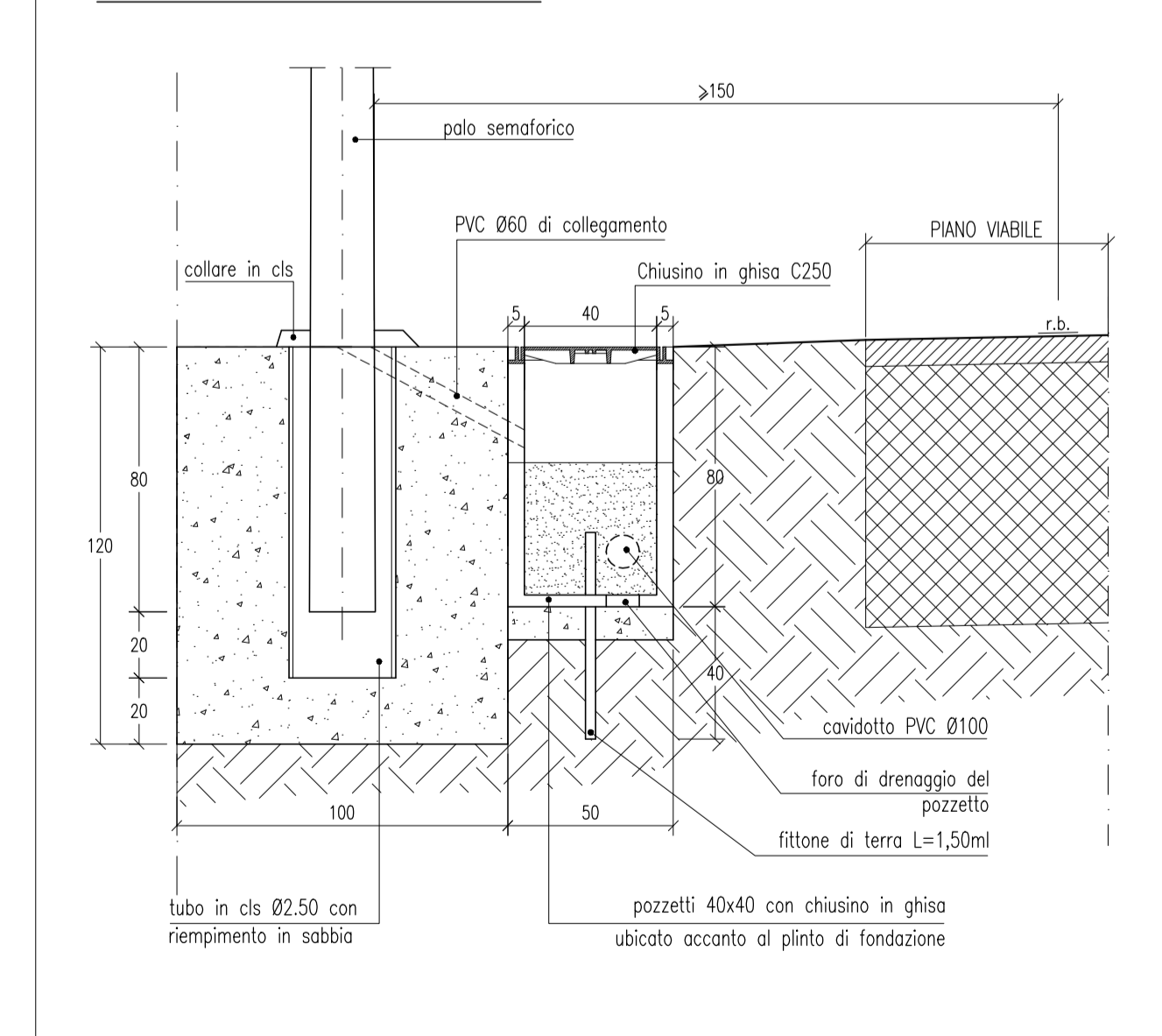

PLANIMETRIA D'INQUADRAMENTO

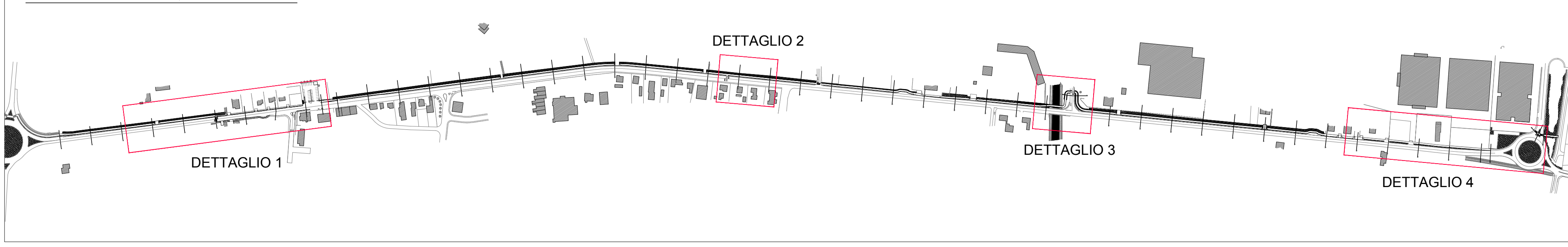

REALIZZAZIONE DEL PERCORSO CICLO-PEDONALE LUNGO LA S.P.71bisR DAL CONFINE CON LA PROVINCIA DI FORLÌ-CESENA ALLA S.S.16 ADRIATICA IN COMUNE DI CERVIA
PROGETTO ESECUTIVO

Presidente: Sig. Michele De Pascale	Consigliere delegato al LL.P.P. Viabilità: Sig. Davide Ranali	
Dirigente responsabile del Settore: Ing. Paolo Nobili	Resp. dell'U.O. Ing. Chiara Barinzi	
RESPONSABILE UNICO DEL PROCEDIMENTO:	Ing. Chiara Barinzi	Documento firmato elettronicamente
PROGETTISTA COORDINATORE:	Geom. Giancarlo Riccardi	Firmato
PROGETTISTA OPERE STRADALI E FIDUCIARIE:	Geom. Giancarlo Riccardi	Firmato
COLLABORATORI ALLA PROGETTAZIONE OPERE STRADALI E FIDUCIARIE:	Geom. Lorenzo Battistini	Firmato
RILEVI TOPOGRAFICI:	Geom. Giancarlo Riccardi	Firmato
	Geom. Lorenzo Battistini	Firmato
ELABORAZIONE GRAFICA:	Geom. Lorenzo Battistini	Firmato
EMMISSIONE:	22/12/2017	APP. n. 176 28/12/2017
Rev. Direzione:	Redatto:	Controllato: Aggiornato: Data:
TITOLO ELABORATO:	PLANIMETRIA ILLUMINAZIONE PUBBLICA OPERE EDILI	
Documento n.:	Revisione:	Data:
D010	Rev.1	07/02/2018
		varie
		PE_307165/02/04/06/08/10/12/14/16/18/20/22/24/26/28/30/32/34/36/38/40/42/44/46/48/50/52/54/56/58/60/62/64/66/68/70/72/74/76/78/80/82/84/86/88/90/92/94/96/98/100